

[ TREMEZZO ]

## Ventimila euro e prendi in affitto uno dei bar più belli del lago

*È nel parco Olivelli e si affaccia sul Golfo di San Lorenzo con una splendida terrazza*

**TREMEZZO** Con le fioriture primaverili riapre alla grande il parco pubblico di Tremezzo e va all'asta con offerte in aumento sul canone annuo di 20mila euro quello che è destinato a

tro il 25 febbraio. Chi assumerà la gestione dovrà acquistare per proprio conto l'arredamento interno e esterno, tenere pulito il chiosco della Tarocchi e la chiesetta che verrà destinato a iniziative

manutenimento in buono stato dei servizi igienici pubblici. Competeranno al gestore anche la pulizia dei viali, lo svuotamento dei cestini porta rifiuti, l'arredatura e la chiusura dei cancelli del

che in presenza di un'unica offerta, ma non sono ammesse partecipazioni alla gara per persona da nominare. La seduta pubblica per l'aggiudicazione avverrà il 6 marzo alle ore 15

## brevi

[ DONGO ]

### Università età libera

(Gp. R.) - L'università dell'età libera propone due lezioni per il pomeriggio odierno, nel salone della Banca Popolare di Sondrio. Dalle 15.30 Enrico Della Fonte ne terrà una su «Economia e società nell'Italia repubblicana»; dalle 16.45 Carlo Severi svilupperà l'argomento di medicina «Il lupus eritematoso sistemico ed altre malattie del tessuto connettivo».

### In Valle del Bitto

(Gp. R.) - Uscita di sci - alpinismo aperta anche agli appassionati delle ciaspole (racchette da neve), domenica, per la sezione donghese del Cai (Club alpino italiano). La meta sarà il monte Lago (2.352 metri di quota), in Valle del Bitto. Si partirà da piazza Matteri alle 7.30; dettagli e prenotazioni da Angelo (tel. 339/48.43.952) entro domani.

[ PORLEZZA ]

### Lezione di architettura

(Gp. R.) - L'Unitrè (Università delle tre età) propone per oggi una lezione serale dedicata all'architettura, dal titolo «Creazione di forme», con Daniele Manzolini nelle vesti di docente. Appuntamento alle 20.30 nell'aula magna della scuola media.

[ TORNO ]

### Carnevale, iscrizioni

(Gl. Va.) - Debutterà domenica il rinnovato direttivo della Pro Loco con il classico appuntamento di Carnevale. Ritorno a r

...o lago, situato nella ingiusta po-  
 Olivelli, aperti sulle meraviglie del  
 golfo di San Lorenzo, in prossimità  
 della chiesa parrocchiale e con accan-  
 to estese aree di parcheggio, sia sul  
 fronte lago che nella zona a monte, uni-  
 ta dalla monumentale scalea disegna-  
 ta dall'architetto tremezzino Pietro Lin-  
 geri.

Oltre al canone, il concessionario do-  
 vrà versare al comune una quota an-  
 nuale di tremila euro quale contribu-  
 to per la manutenzione del verde ef-  
 fettuata dall'ente pubblico.

L'affidamento in gestione della strut-  
 tura che comprende anche un terraz-  
 zo esclusivo sopra la darsena comu-  
 nale e un ampio magazzino al di sol-  
 to della scalea all'interno del parco,  
 rappresenta l'ultimo atto di un cospic-  
 uo investimento attuato dal comune  
 di Tremezzo per recuperare dal degra-  
 do strutture storiche quali la famosa  
 Tarocchiera e valorizzare un bene pub-  
 blico, il parco, a beneficio del turismo  
 del Centro Lago.

Della gara, programmata dall'ammini-  
 strazione presieduta da Mauro Guer-  
 ra, si sta occupando il capo dell'uffi-  
 cio tecnico architetto Giampiero Ar-  
 naboldi. È la conclusione di un lungo  
 iter collegato al coraggioso investimen-  
 to che tra le peculiarità ha permesso  
 di recuperare l'artistica fontana di Ve-  
 nere con l'immagine della dea e i put-  
 ti riscoperti nell'originale versione in  
 bronzo sconosciuta al momento del-  
 l'inizio dei restauri.

La gestione del bar inizierà dalla pros-  
 sima stagione estiva, nel momento in  
 cui saranno definitivamente ultima-  
 te le opere e avrà una durata di sei an-  
 ni, quanto basta per consolidare un'al-  
 tività che si preannuncia promettente  
 proprio per la posizione strategica del-  
 le strutture.

Le offerte dovranno pervenire al co-  
 mune di Tremezzo entro le ore 12 del  
 4 marzo e alla gara possono partecipa-  
 re sia imprenditori individuali che so-  
 cietà commerciali in possesso dei re-

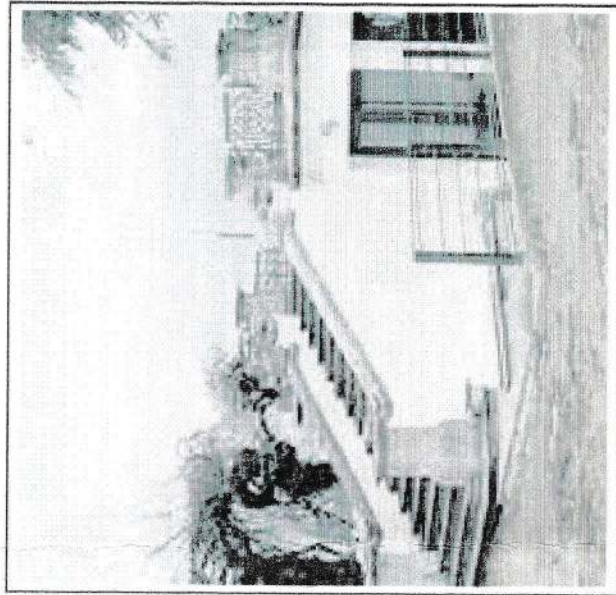

## [LO STORICO]

# È opera di Lingeri, prima del periodo razionalista

Per il parco tremezzino un assetto simile a quello del parco Colonna di Roma

**TREMEZZO** Il parco comunale Teresio Olivelli, disegnato dall'architetto Pietro Lingeri, un «parco d'autore» per eccellenza, riconosciuto tra le aree pubbliche più belle del lago, sta valorizzando i tesori nascosti, dalla scalea dell'architetto Pietro Lingeri alla fontana di Venere e alla mitica Tarocchiera.

Lucia Pini, ricercatrice tremezzina, autrice di due libri sulle peculiarità del paese, ricorda le origini del parco realizzato dai Meier attorno al 1926 a seguito dell'abbattimento della villa otocentesca in degrado.

«Lingeri che ancora non si era accostato al razionalismo - dice la professoressa Pini - secondando i desideri del proprietario, aveva ideato per il parco tremezzino un assetto simile a quello del

verso Venere sono accompagnati da un ricciolo barocco».

I lavori per il restauro del parco pubblico, che recepiscono gli indirizzi di un concorso di idee indetto nel 2007, sono quasi finiti e oltre ai ri-

chiami d'arte e di storia ci sono giochi per i bambini, area picnic, percorsi pedonali, servizi igienici e a lato campo di beach-volley.

La chicca è poi rappresentata dalla Tarocchiera, un singolare edificio che si collega al gioco dei tarocchi in uso tra le famiglie nobili fin dagli anni dell'occupazione francese della Lombardia. Un privé con le attrazioni mondane concesse dall'epoca.



**Realizzato dai Meier nel 1926 dopo l'abbattimento della villa dell'800**



**La strana storia della "tarocchiera", un privé per quattro famiglie**

sizione tranquilla, tra tanto verde. Due ci portavano il cognome Brentano, in aggiunta quelle di Giovanni Bono Forri e dell'orefice masco Benigno Solari.

La forma dell'edificio è da collegare all'esistenza di quattro grandi armadi destinati a guardaroba e disposta di ciascuna delle famiglie che la costruzione non lesinarono in so e nell'impiego di materiali preziosi come l'antico pavimento alla veneziana con disegni a mosaico e altri elementi in granito tipici del '700.

La curiosità, ben più prosaica, è dunque costituita dal fatto che all'interno degli armadi a muro le famiglie con le suppellettili personali, con vavano bottiglie di vino pregiato e rare var

## [VERCANA]

### Filmato sulle cantine

(Gp. R.) - Il Comune invita la cittadinanza, stasera dalle 20, nel salone polifunzionale, alla proiezione del video sulla sagra della cantine 2008, manifestazione di grande richiamo che da qualche anno sta dando lustro al paese atolariano.

cia al tesoro e sfilata in maschera per le vie del paese; infine arrivo al parco giochi di piazza Enrico Caronti e festeggiamenti finali, con dolci e divertimenti vari. Per partecipare alla caccia al tesoro bisogna iscriversi oggi stesso, telefonando a Luca (031/ 36.91.89) o Silvia (031/ 41.81.88); ogni squadra dovrà per regolamento essere composta di cinque concorrenti bambini e due adulti.